

| Suprafete utile Parter |                              |                   |
|------------------------|------------------------------|-------------------|
| Nr.                    | Denumire                     | S.u.              |
| P-01                   | Sala activitati educationale | 24 m <sup>2</sup> |
| P-02                   | G.S.2                        | 4 m <sup>2</sup>  |
| P-03                   | Sala recoltare               | 19 m <sup>2</sup> |
| P-04                   | Sala de asteptare            | 4 m <sup>2</sup>  |
| P-05                   | G.S.1                        | 4 m <sup>2</sup>  |
|                        |                              | 56 m <sup>2</sup> |

|  |                      |   |
|--|----------------------|---|
| 01   |                      |   |
| NR. REVIZIE:   | DATA:                | NUME:   |
|  | TEMA PT. CONSTRUCTOR |   |
|  | PLAN DE AVIZARE      |   |
|  | PLAN DE MONTAJ       |   |
| SPECIALITATE: <input type="checkbox"/> electrice <input type="checkbox"/> sanitare <input type="checkbox"/> hidranti <input type="checkbox"/> sprinkler <input type="checkbox"/> incalzire <input type="checkbox"/> ventilatie <input checked="" type="checkbox"/> arhitectura |                      |   |
| AVIZAT DE:   |                      | DIRIGINTE DE SANTIER:<br>L.S.   |
|  |                      | BENEFICIAR:<br>AGENTIA DE DEZVOLTARE DURABILA A JUD. BRASOV<br>L.S.   |
|  |                      | PROIECTANT DE SPECIALITATE ARHITECTURA:<br><br>L.S.   |
|  |                      | PROIECTANT GENERAL:<br>PROING CONSULT S.A.<br>L.S.  |
|  |                      | OBIECTIV:<br>AMPLASARE 4 CONTAINERE MODULARE<br>(CONSTRUCTIILE AU CARACTER PROVIZORIU, DURATA<br>ACESTORA FIIND LIMITATE DE VALABILITATEA<br>CONTRACTULUI DE COMODAT)<br>Jud. Brasov, Com. Racos, CF 100252 |
| PROFESSIONAL<br>ENGINEERING<br>DESIGN  |                      | PROIECTAT: arh. Lorand BARTHA<br>arh. Vlad MARTINAS<br>DESEMAT: arh. Vlad MARTINAS<br>VERIFICAT: ing. George NEAGU<br>DATA: August 2022 FAZA: PT+DE SC: 1:50  |
|  |                      | DENUMIRE PLANSA:<br>PLAN PARTER<br>NR. PROIECT P08/2022 (0247) NR. PLANSA A-101   |
| ORICE COPIERE SAU FOLOSIRE FARA AVIZUL S.C. PROING CONSULT S.A. A PREZENTULUI PROIECT SE PEDEPSESTE CONFORM LEGII DREPTULUI DE AUTOR   |                      |   |

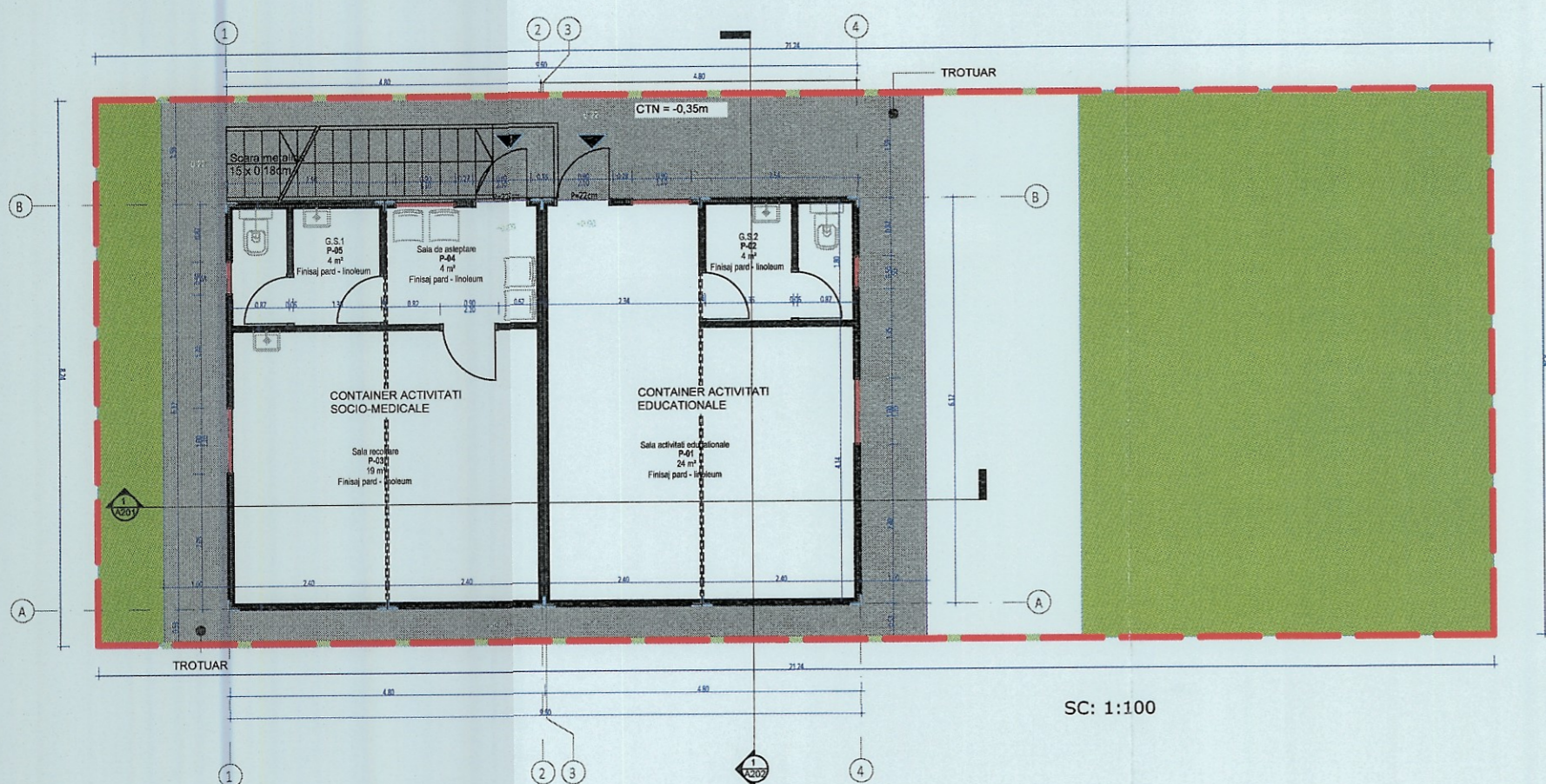

- LIMITA TEREN
- ACCES
- SUPRAFATA VERDE (INIERBATA)
- TROTUAR
- PERETE DIN PANOURI SANDWICH 60mm

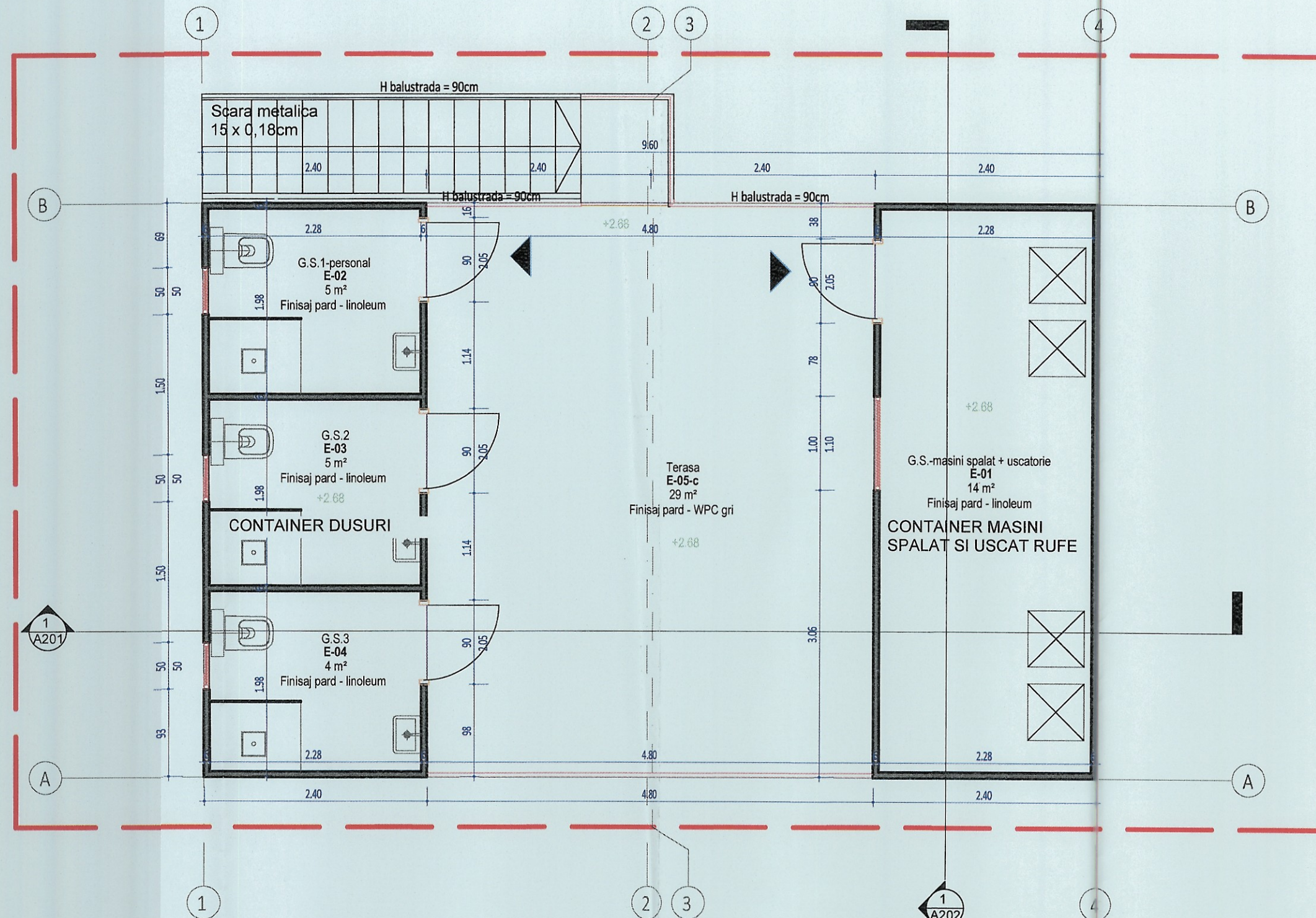

- LIMITA TEREN
- ▲ ACCES
- SUPRAFATA VERDE (INIERBATA)
- TROTUAR
- PERETE DIN PANOURI SANDWICH 60mm

Suprafete utile Etaj 1

| Number | Name                           | Area              |
|--------|--------------------------------|-------------------|
| E-01   | G.S.-masini spalat + uscatorie | 14 m <sup>2</sup> |
| E-02   | G.S.1-personal                 | 5 m <sup>2</sup>  |
| E-03   | G.S.2                          | 5 m <sup>2</sup>  |
| E-04   | G.S.3                          | 4 m <sup>2</sup>  |
|        |                                | 27 m <sup>2</sup> |

|   |                      |  |
|---|----------------------|--|
| 01  |                      |  |
| NR. REVIZIE:  | DATA:                | NUME:  |
|   | TEMA PT. CONSTRUCTOR |  |
|   | PLAN DE AVIZARE      |  |
|   | PLAN DE MONTAJ       |  |
| SPECIALITATE: electrice sanitare hidranti sprinkler incalzire ventilatie arhitectura  |                      |  |
| <input type="checkbox"/> <input type="checkbox"/> <input type="checkbox"/> <input type="checkbox"/> <input type="checkbox"/> <input type="checkbox"/> <input checked="" type="checkbox"/> |                      |  |
| AVIZAT DE:  |                      | DIRIGINTE DE SANTIER: L.S.   |
|   |                      | BENEFICIAR: AGENTIA DE DEZVOLTARE DURABILA A JUD. BRASOV L.S.  |
|   |                      | PROIECTANT DE SPECIALITATE ARHITECTURA: BlokAD Architectural technology and consulting L.S.  |
| S.C. PROING CONSULT S.A. Filiala Brasov 500158, Str. Argintului, Nr. 25 Tel./Fax 0268-474 527   |                      | PROIECTANT GENERAL: PROING CONSULT S.A. L.S.   |
|   |                      | OBIECTIV: AMPLASARE 4 CONTAINERE MODULARE (CONSTRUCTIILE AU CARACTER PROVIZORIU, DURATA ACESTORA FIIND LIMITATE DE VALABILITATEA CONTRACTULUI DE COMODAT) Jud. Brasov, Com. Racos, CF 100252           |
| PROFESSIONAL ENGINEERING DESIGN   |                      | PROIECTAT: arh. Lorand BARTHA arh. Vlad MARTINAS<br>DESENAT: arh. Vlad MARTINAS<br>VERIFICAT: ing. George NEAGU<br>DATA: August 2022 FAZA: PT+DE SC: 1:50 NR. PROIECT P08/2022 (0247) NR. PLANSA A-102 |
| DENUMIRE PLANSA: PLAN ETAJ  |                      |  |
| ORICE COPIERE SAU FOLOSIRE FARA AVIZUL S.C. PROING CONSULT S.A. A PREZENTULUI PROIECT SE PEDEPSESTE CONFORM LEGII DREPTULUI DE AUTOR  |                      |  |

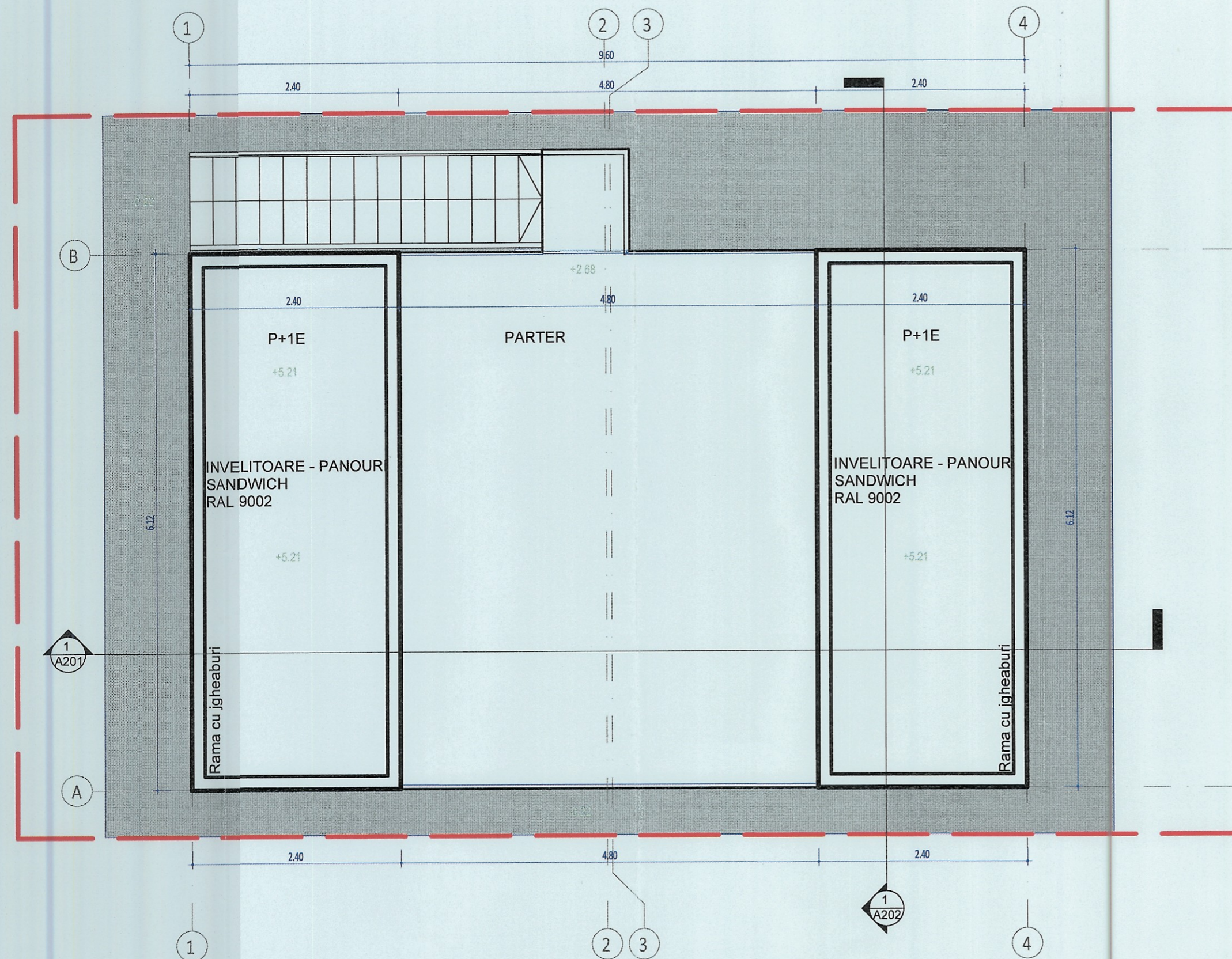

|  |   |   |  |
|--|---|---|--|
| 01   |   |   |  |
| NR. REVIZIE:   | DATA:   | NUME:   |  |
|  | TEMA PT. CONSTRUCTOR                                |   |  |
|  | PLAN DE AVIZARE                                     |   |  |
|  | PLAN DE MONTAJ                                      |   |  |
| SPECIALITATE: electrice    sanitare    hidranti    sprinkler    incalzire    ventilatie    arhitectura                               |   |   |  |
| <div><div></div><div></div><div></div><div></div><div></div><div></div><div>X</div></div>  |   |   |  |
| AVIZAT DE:   |   | DIRIGINTE DE SANTIER:<br>L.S.   |  |
|  |   | BENEFICIAR:<br>AGENTIA DE DEZVOLTARE DURABILA A JUD. BRASOV<br>L.S.   |  |
|  |   | PROIECTANT DE SPECIALITATE ARHITECTURA:<br>BlokAD<br>Architectural technology and consulting<br>L.S.  |  |
| S.C. PROING CONSULT S.A.<br>Filiala Brasov 500158,<br>Str. Argintului, Nr. 25<br>Tel./Fax 0268-474 527                               |   | PROIECTANT GENERAL:<br>PROING CONSULT S.A.<br>L.S.  |  |
|  |   | OBIECTIV:<br>AMPLASARE 4 CONTAINERE MODULARE<br>(CONSTRUCTIILE AU CARACTER PROVIZORIU, DURATA<br>ACESTORA FIIND LIMITATE DE VALABILITATEA<br>CONTRACTULUI DE COMODAT)<br>Jud. Brasov, Com. Racos, CF 100252 |  |
| PROFESSIONAL<br><br>ENGINEERING<br><br>DESIGN  | PROIECTAT: arh. Lorand BARTHA<br>arh. Vlad MARTINAS |   | DENUMIRE PLANSA:<br><br>PLAN INVELITOARE     |
|  | DESENAT: arh. Vlad MARTINAS                         |   |  |
|  | VERIFICAT: ing. George NEAGU                        |   |  |
|  | DATA: August 2022    FAZA: PT+DE    SC: 1:50        |   | NR. PROIECT P08/2022 (0247) NR. PLANSA A-103 |
| ORICE COPIERE SAU FOLOSIRE FARA AVIZUL S.C. PROING CONSULT S.A. A PREZENTULUI PROIECT SE PEDEPSESTE CONFORM LEGII DREPTULUI DE AUTOR |   |   |  |

LEGENDA:

|  |  |
|--|--|
|  | -conducta apa rece PE-HD, PN10, PE100, SDR17 |
|  | -conducta apa rece PPR Pn 10                 |
|  | -conducta apa calda PPR Pn10                 |
|  | -conducta canalizare menajera PP             |
|  | -conducta canalizare menajera PVC-KG / SN4   |
|  | B4; B5 -boiler electric 50 l                 |

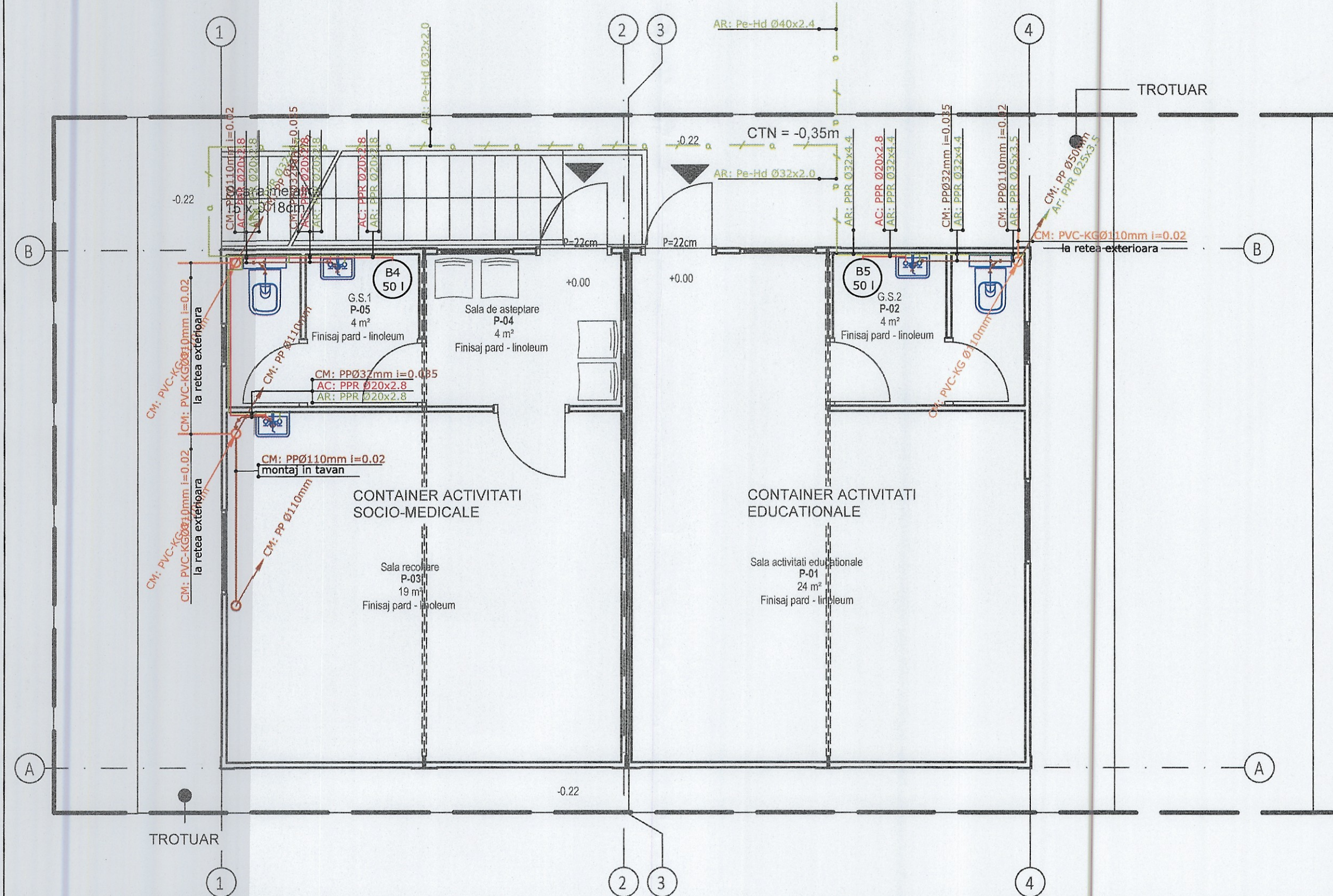

|  |  |  |  |
|--|--|--|--|
| Constructie categoria de importanta "D" - "importanta redusa"<br>clasa IV importanta (conform H.G.766/97 si P100/1-2006)   |  |  |  |
| NR. REVIZIE:   |  | DATA:  |  |
|  |  | NUME:  |  |
| <div><div></div><div>TEMA PT. CONSTRUCTOR</div></div>  |  |  |  |
| <div><div></div><div>PLAN DE AVIZARE</div></div>   |  |  |  |
| <div><div>X</div><div>PLAN DE MONTAJ</div></div>   |  |  |  |
| SPECIALITATE: <input type="checkbox"/> electrice <input type="checkbox"/> sanitare <input type="checkbox"/> hidranti <input type="checkbox"/> sprinkler <input type="checkbox"/> incalzire <input type="checkbox"/> ventilatie <input checked="" type="checkbox"/> arhitectura |  |  |  |
| AVIZAT DE:   |  | DIRIGINTE DE SANTIER:<br>L.S.  |  |
|  |  | BENEFICIAR:<br>AGENTIA DE DEZVOLTARE DURABILA A JUD. BRASOV<br>L.S.  |  |
|  |  | PROIECTANT DE SPECIALITATE ARHITECTURA:<br>BlokAD<br>Architectural technology and consulting<br>L.S.   |  |
|  |  | PROIECTANT GENERAL:<br>PROING CONSULT S.A.<br>L.S.   |  |
| S.C. PROING CONSULT S.A.<br>Filiala Brasov 500158,<br>Str. Argintului, Nr. 25<br>Tel./Fax 0268-474 527   |  |  |  |
| PROIECTIV:<br>AMPLASARE 4 CONTAINERE MODULARE<br>(CONSTRUCTIILE AU CARACTER PROVIZORIU, DURATA<br>ACESTORA FIIND LIMITATE DE VALABILITATEA<br>CONTRACTULUI DE COMODAT)<br>Jud. Brasov, Com. Racos, CF 100252   |  |  |  |
| PROFESSIONAL<br>ENGINEERING<br>DESIGN  |  | PROIECTAT: Dipl. Ing. Rodica RADUCAN<br>DESENAT: Dipl. Ing. Rodica RADUCAN<br>VERIFICAT: Dipl. Ing. Rodica RADUCAN<br>DATA: August 2022 FAZA: PT+DE SC: 1:50 NR. PROIECT P08/2022 (0247) NR. PLANSA S-01 |  |
| ORICE COPIERE SAU FOLOSIRE FARA AVIZUL S.C. PROING CONSULT S.A. A PREZENTULUI PROIECT SE PEDEPSESTE CONFORM LEGII DREPTULUI DE AUTOR   |  |  |  |

|                 |                                  |
|-----------------|----------------------------------|
| <b>LEGENDA:</b> |                                  |
|                 | -conducta apa rece PPR Pn 10     |
|                 | -conducta apa calda PPR Pn10     |
|                 | -conducta canalizare menajera PP |
| B1;B2;B3        | -boiler electric 100 l           |

Constructie categoria de importanta "D" - "importanta redusa"  
clasa IV importanta (conform H.G.766/97 si P100/1-2006)

NR. REVIZIE: DATA: NUME:

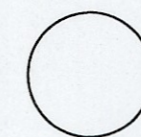

TEMA PT. CONSTRUCTOR

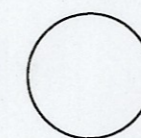

PLAN DE AVIZARE

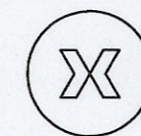

PLAN DE MONTAJ

SPECIALITATE: electrice sanitare hidranti sprinkler incalzire ventilatie arhitectura

X

AVIZAT DE:



DIRIGINTE DE SANTIER:

L.S.

BENEFICIAR:

AGENTIA DE DEZVOLTARE DURABILA A JUD. BRASOV  
L.S.

PROIECTANT DE SPECIALITATE ARHITECTURA:



BlokAD  
Architectural technology and consulting

L.S.

PROIECTANT GENERAL:

PROING CONSULT S.A.

L.S.

OBIECTIV:

AMPLASARE 4 CONTAINERE MODULARE  
(CONSTRUCTIILE AU CARACTER PROVIZORIU, DURATA  
ACESTORA FIIND LIMITATE DE VALABILITATEA  
CONTRACTULUI DE COMODAT)  
Jud. Brasov, Com. Racos, CF 100252

S.C. PROING CONSULT S.A.  
Filiala Brasov 500158,  
Str. Argintului, Nr. 25  
Tel./Fax 0268-474 527

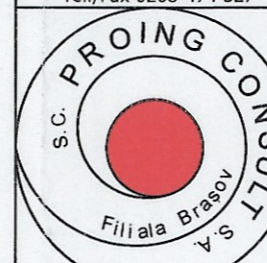

L.S.

PROFESSIONAL  
ENGINEERING  
DESIGN

PROIECTAT: Dipl. Ing. Rodica RADUCAN

DESENAT: Dipl. Ing. Rodica RADUCAN

VERIFICAT: Dipl. Ing. Rodica RADUCAN

DATA: August 2022

FAZA: PT+DE

SC: 1:50

DENUMIRE PLANSA:

PLAN ETAJ

NR. PROIECT P08/2022 (0247) NR. PLANSA S-02

ORICE COPIERE SAU FOLOSIRE FARA AVIZUL S.C. PROING CONSULT S.A. A PREZENTULUI PROIECT  
SE PEDEPSESTE CONFORM LEGII DREPTULUI DE AUTOR

